**REGIONE PIEMONTE**
**PROVINCIA DI CUNEO**

# COMUNE DI LIMONE PIEMONTE

## PIANO REGOLATORE GENERALE

(APPROVATO CON D.G.R. N. 28-15318 DEL 12/04/2005)

## VARIANTE PARZIALE N. 40

(ai sensi del 8° comma art. 17, L.R. 56/77 e succ. mod. ed int.)

TAV. 1.2 - PROGETTO P.R.G.:
ZONA CAPOLUOGO

SCALA 1:5.000

| | | | | |
|---|---|---|---|---|
| PROGETTO PRELIMINARE ADOTTATO CON | D.C. NR. | 25 | DEL | 14/06/2023 |
| PROVLIMCIA DELLA PROVINCIA | D.D. NR. | 1277 | DEL | 27/07/2023 |
| **PROGETTO DEFINITIVO APPROVATO CON** | **D.C. NR.** | | **DEL** | |

**Sindaco:**

**Segretario Comunale:**

**Responsabile del Procedimento:**

**PROGETTO**
**Direttore tecnico**
**e Progettista**
Arch. Fabio GALLO

Cartografia aggiornata: settembre 2001
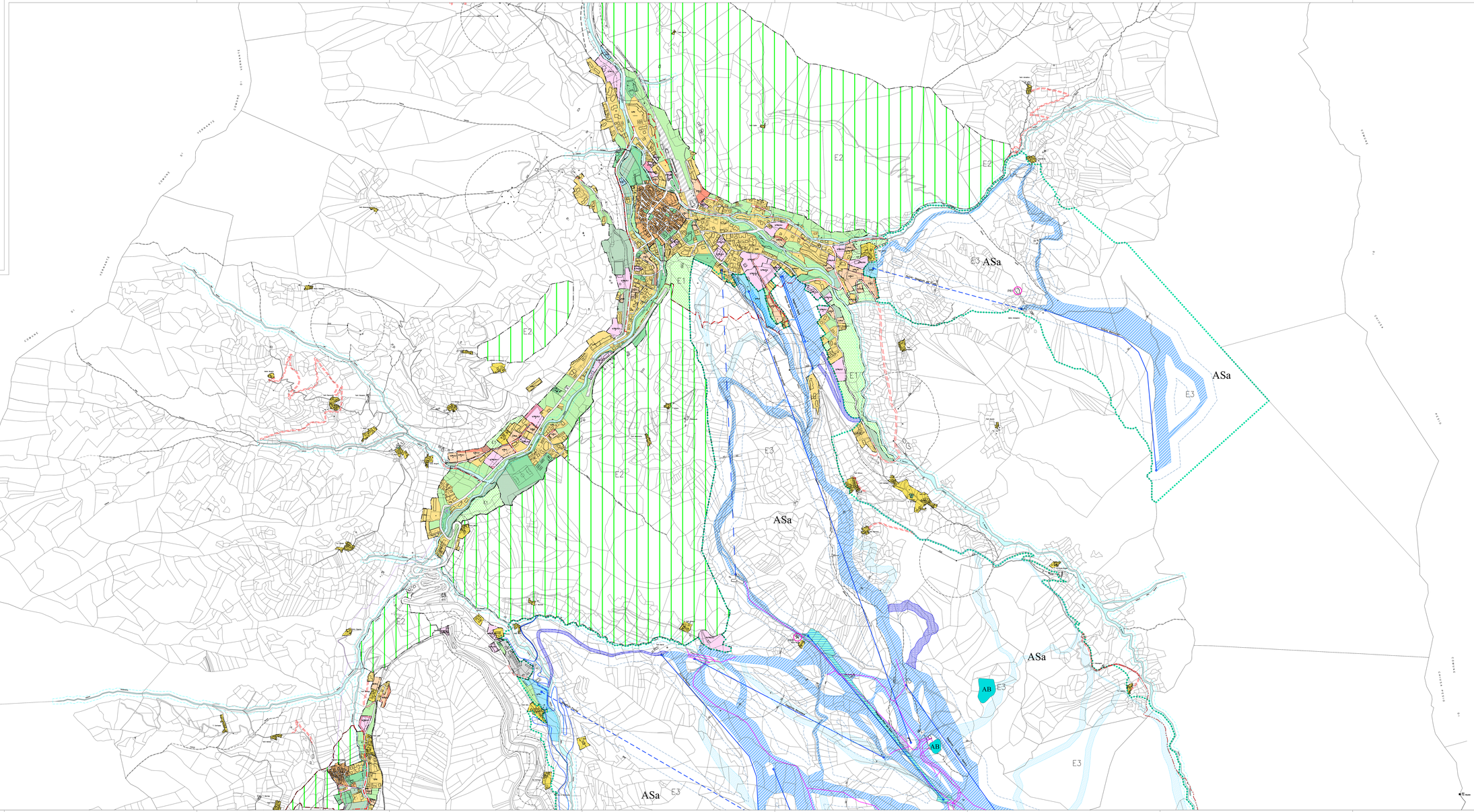
tav_1.2_p1_1000